朝鮮日報
朝刊
本紙朝夕刊十頁

社說 對獨政策과 英佛關係

一

獨逸의 베르사이유條約 一方的廢棄宣言以來 講和諸條約으로 制定된 政治的現狀을 維持하려는 戰勝國의 一群 特히 英佛伊三國은 나치스獨逸의 暴威에 對抗하기爲하야 對獨共同戰線을 펴려고 或은 스트레자會議에서 或은 聯盟理事會에서 三國協調를 强調하야 三國共同合作에依한 歐洲平和確保를 期하엿섯고 英伊의 支持를 어든 佛國은 年來의 宿願인 對獨包圍陣完成을 企圖하고 全力을 이에 傾注한것은 吾人의 記憶에 새로운바이다。이러든것이 英獨海軍協定에 關한 英獨兩國政府의 發表가 한번 世上에 發表되자 列强의 驚愕은 勿論이어니와 特히 佛伊의 與論을 刺戟하야 佛國下院海軍委員會는 英國態度로서 베르사이유條約破棄에 同意한것이라고 詰難하고, 佛國도 華府條約의 制限을 脫出하야 建艦에 自由裁量의 權限을 回復하야 自主的見地에서 國防安全을 確保치안으면 안되겟다고 講伏하고 伊國이 도한 憤慨하야 英國이 스스로 英佛伊三國協調를 破棄하고 聯盟을 無視한 行動을 敢行하엿다고 露骨的으로 指摘하야 伊國도 將來에 此種問題를 聯盟과 關係업시 直接交涉으로 萬事를 處理하기로 方針을 決定하게되엇다。이에 三國協調에 龜裂이 생기고 對獨戰線이 또한 崩壞하게되것은 注目할 現象이어니와 佛伊의 激昂한 心思는 外交의 專人 이든氏로도 撫慰키 어려웟스니 英佛會談이 아모 成果를 엇지못하고 英伊會談이 事實上 決裂된것으로써 這間의 消息을 엿볼수잇는것이다。

二

英國으로서본다면 獨逸의 再軍備가 이미 旣定事實로 이것을 解消하는것이 不可能한以上 이事實에 基하야 歐洲의 平和機構를 建設하자는것이니 獨逸海軍에 一定한 制限을 加하야 列强의 反獨的海軍擴張計劃을 沮止하고 이에 對應하기爲한 自國의 海軍擴張을 回避하려는것이라고 說明하겟지마는 이 英國態度는 라발佛首相의 言明을 기다릴것도업시 『베르사이유條約의 軍事條項은 獨逸의 一方的行爲로 變更될것이아니라』는 英佛倫敦宣言을 侵犯한것이다。또한 베르사이유條約이 破棄되지 아니한以上 同條約에 違反된 如한 協定을 兩國間에 締結한다는것은 法理論上으로보아 當然히 條約上 無效에 屬하는것이다 뿐만아니라 베르사이유條約第五編의 軍事條項廢棄에 關한 獨逸의 一方的廢棄宣言이 스트레자會議와 聯盟理事會에서 無效가되엿고 獨逸의 再軍備를 列國이 承認치안는限, 合法的이아닌것은 勿論이다. 이非合法的再軍備를 英國이 單獨으로 是認한다는것은 國際的不信行爲라고 佛伊가 憤慨하는것도 無理는아니라고할수잇다

三

그러나 여긔에는 單純히 表面에 들어난 事實만가지고는 理解키 어려운點이잇스니 그것은 則 뿌리기픈 傳統을 가진 兩國의 外交政策의 差異에 基因된것이다。講和條約이란 不合理한 條件으로 獨逸에 拘束을 주고도 恒常 平和機構에 不滿을느끼고 獨逸의 復讐라는 恐怖心을 가지고잇는 佛國은 機會잇는대로 列强과 小協商國을 糾合한 對獨大包圍陣을 結成하려고하고잇는데 對하야 英國은 恒常 他國의 優勢를 自國의 利益에 關하는限 이것을 認定하면서도 列國의 均勢라는것을 念頭에두고서하는 用意周到한 大陸政策에 根據를 가지고잇는것이니 倫敦宣言이나 스트레자會議에서 英佛意見이 一致되엇다는것도 一方에는 英國이 佛國態度를 牽制한結果일뿐아니라 그一致된 意見에對한 兩國의 解釋이 同一하지못하엿든것이다 그것은 英國은 英獨協定으로서 倫敦宣言과 스트레자協定의 精神에 違反되는것이아니오 오히려 그精神의 延長이라고 본데對하야 佛國은 이 英國의 行動으로서 國際的不信行爲라고 解釋하는것으로 알것이다。우리로서 본다면 元來의 見解의 相違가 지금에 表面化한것이라고 할수잇다。佛國意見을 理解한다하더라도 베르사이유條約이 現存하고 獨逸의 再軍備가 旣定事實인以上 條約改訂이업시 이問

佛國으로서도 이미 一九三二年十二月 軍縮會議의 五國宣言에서 이미 獨逸의 軍備平等權을 容認하엿고 英國이 多年 軍事條項에代할 新協定締結을 主張할때에 諸般情勢로보아 그것이 不得已한것을 佛國도 諒解한것이다。이實行을 거울리한데 佛國의 잘못이잇고 獨逸의 再軍備를 單獨으로 是認한데 英國의 그릇된點이 잇다고 할것이다。이問題를 中心으로 英佛關係는 자못 微妙하야 今後 幾多의 曲折이 發生되거니와 講和條約의 外科的手術이 업시 歐洲의 平和機構를 確立한다는것은 空想이라고아니 할수업다。

中、米兩國間에 空軍密約成立?
米國에서飛行機六百臺購入
伊國도四百臺賣却

【上海二十九日發電】中國空軍의 發展과함께 蔣介石氏를 爲始하야 歐米派를 中心으로 米、伊等과 飛行機取引에 熱中하고잇는데 이空軍建設에 關하야 杭州、洛陽、南昌의 三個所 飛行學校에서 多數의 航空將兵을 訓練中인바 洛陽、南昌은 主로 伊太利敎官이 杭州는 米國敎官이 그訓練에 當하고잇다 그런데 今回 米國人으로 앞서 杭州飛行學校敎官二十名의 團長으로 赴任한 캠린·쥬니케트氏가 六月初에 歸國하엿는데 그동안에 米中間에 飛行機에 關한 密約이 成立한모양으로 內容은 詳細不明이나 米國의 太平洋廻航空路와는 關係업시 主로 軍用飛行機賣却 其他의 航空軍事密約에 類似한것인데 今回의 契約機數는 六百臺라고한다

이契約의 形式은 兩國政府間의 契約이아니오 從來의 慣例上 中國에서는 中國銀行理事長 宋子文氏 米國에서는 某飛行會社가 그代表가 되엇다 모다 캠린·쥬니케트氏歸國後 米國과 細目을 決定한後 調印하게될것이라고한다

도 伊太利도 中國空軍에 對한 注力은 猛烈하야 前記 米國과의 契約外에 今回 四百臺 購入契約이 伊中間에 成立되엇다는 確報가잇다 伊首相 뭇솔리니는 蔣氏의 歡心을사기爲하야 發動機四個를가진 大型飛行機를 蔣介石氏에게 贈呈하기로되어 近近 上海에 到着한다음 盛大한 贈呈式을 行할터이다 以上 米伊로부터 購入한 飛行機는 合計 千臺에 達하는것으로 二十八日 立法院을 通過한 一億元公債도 表面豫算補塡이라고하나 이飛行機購入等과 關係가잇는것이 아닌가 注目되게되엇다(寫眞은伊首相과蔣介石氏)

『新生』事件에關해 國府에重大抗議

【電通南京一日發】雜誌『新生』의 不敬記事의 責任에對한 中國側의 措置가 誠意를 缺한바잇고 또 그根源이 中央黨部에잇다는 重大性에 鑑하야 有吉大使는 드듸어 一兩日中에 南京에 來하야 國民政府에 重大抗議를 하기로 決定하엿다 卽有吉大使는 南京에 들어간後 卽時外交部次長 唐有壬氏에게 對하야

新生의 發行人及 不敬記事執筆者의 逮捕處罰과 國民黨中央部의 出版物檢閱責任者의 處罰을 要求할것은 勿論 將來의 保障으로 中國側이 自發的으로 南京上海의 中央黨部의 活動에 某程度의 抑制를 加하야써 그具體化의 表現을 日本側에 提示하라

고 要望하고 明確한 回答을 要求할터이다

宋氏梅津司令官訪問

【奉天三十日發聯合】土肥原少將은 韓兒氏의 斡旋으로 三十日午後五時 伊太利租界內의 宋哲元氏와 會見하고 第二張北事件 解決에對하야 今後의 諸問題等 一時間에 亘하야 意見交換을 遂한後 함께 官邸로 梅津司令官을 訪問하고 宋哲元氏는 察哈爾問題에 關하야 遺憾의 意를 表明하고 約三十分에 辭去하엿다

蘇領不侵確保時엔 日本에北樺太讓渡
國境委員會設置에關聯하야
蘇聯、駐日大使에訓令?

【電通東京電話】莫斯科로부터 來電에 依한 情報에 依하면 蘇聯政府는 日蘇滿三國國境委員會 設置에 關聯하야 日本에對하야 樺太讓渡의 意向을가지고 近近 駐日大使유레니에프氏에게 重要訓令을 發할것으로보인다 卽蘇聯은 極東의 領域及外蒙古에 對한 日本의 不侵略이 어떠한 形式으로 確立되면 極東軍備의 撤廢及漁業問題의 解決에 關하야 樺太의 讓渡도 不辭한다는 方針을 決定한模樣이다

厄港事件被害者 救濟救恤키로決定

今回政府는 二百五十萬圓으로써 大正九年 厄港及오호츠크事變에依한 被害者에 救濟及救恤을하게되엿는데 朝鮮에서는 七月三十日까지 申請書 (方式은六月六日總督府官報參照) 를 府郡及道廳을 經由하야 朝鮮總督府에 提出하기를바란다고한다

政府所有殘存米 百萬石拂下斷行?
關西水災와米價高에對處코저

【電通東京電話】去五月十五日의 米穀統制委員會에서 決定한 政府所有米 二百萬石의 整理賣却은 이미 五十萬石과 三十五萬石의 二回에 亘하야 公入札賣却을한外 隨時賣却으로 十五萬石을 拂下하고잇스므로 結局 殘存한 百萬石賣却에對하야 農林省에서는 可及的 速히 이것을 實施하려고 그時期를 엿보고잇섯든바 이二三日來의 九州關西方面의 水害로 米價奔騰하고 또 被害地方에서는 米穀不足을 告하고잇는 實情에 鑑하야 드듸어 近近第三回의 整理賣却을 斷行할 模樣이다 그리고 賣却數量은 殘存한 百萬石을 一擧에 行할는지 五十萬石式 分轄할는지 未定이나 米價에對한 影響도 考慮하지안흘수업스므로 米價高의 實態이서게되면 百萬石을 一擧에 賣却할것으로보인다

「一九三八年에는 赤露政權顚覆」
全露팟시스트大會의演說

【哈爾濱一日發聯合】全露팟시스트黨第三回世界大會는 三十日午後七時 埠頭區 元北鐵組立工場內 音樂堂에서 神과 祖國露西亞에對한 讚美의 儀式을 始初로 開會되엇다 同八時三十分同所俱樂部에는 全滿、日本等 東方面의 各部代表 百二十名 其他 在哈黨員多數가 出席하야 議長의 開會辭가잇슨後 歐洲 南北兩米同志로부터온 祝電을 朗讀한다음 黨代表執行委員長 로도자에프스키氏 가 起立하야 本大會의 意義와 黨의 今年度工作을 提示하고 最後로 一九三八年이야말로 現蘇聯政權顚覆의 時期로 우리는 祖國露西亞에 歸還할수가잇슬것이다」라고 大膽하게 述하고 이에이어서 그러므로 本大會에서는 우리의 政府組織을 討議하지 안흐면안될 다」고 結論하야 黨員에게 非常한 感銘을 與하엿다 그리고 大會는 七月七日까지 繼續될터이다

四川討共線緊張
參謀團成都로移轉

【成都二十四日發】朱毛共軍은 徐向前軍과 合流한後 成都에對한 第一線의 軍事工作은 徐軍에게 一任하고 朱毛部隊는 松潘方面으로 向하야 前進하고잇는 模樣이며 朱毛軍은 專혀 國際路線『打通』에 積極的工作을 行한 意圖인듯하다

朱毛軍이 四川西南地區의 土著民族인 夷民의 懷柔에 用意周到한 工作을 實施하고잇는것도 이때문이라한다 一方徐向前軍은 討伐軍을 擊破하고 成都를 目標로 進擊中인데 이것은 成都攻略보담도 食料 銃器의 奪取와 朱毛軍의 進擊을 擁護키爲한 戰略이라고 解釋되는바 蔣介石氏는 鄧錫侯의 四川軍과 雲南省거처 入川한 中央軍周渾元部의 兩部를 東南兩方面으로부터 또 胡宗南軍을 北方松潘方面의 騎備에 當케하고 楊森劉文輝等의 土着軍도 配置하야 包圍的陣形을 整備하고잇는바 이것으로 討共戰線의 中心은 全然 四川西南部로 옴게되엇슴으로 重慶에잇는 行營參謀團도 成都로 移轉하기로되엿스며 最後로 남어잇는 第二隊도 成都로 二十四日에 移轉을 完了하엿다

國府關稅改正案 實施延期를決定

【南京一日發聯合】國民政府는 今回日中兩國親善關係를 促進하는 見地에서 關稅改正案其他의 懸案에對해서는 一括實施를 延期하고 다시 根本的解決을 期하기로 決定하엿다

天津市長新任式

【天津一日發聯合】新任天津市長 程克氏의 就任式은 一日午前十時 市政府에서 擧行되어 袁市長商震氏로부터 正式으로 印授를 引繼하얏다

國府、北中措處를 現地에一任키로決定

【南京一日發聯合】北平政務整理委員會代理委員長 王克敏氏 北平軍事分會辦行廳主任 鮑文樾氏는 連名電으로써 豐臺事件의 經過를 報告하고 今後의方針에對하야 淸訓해왓스므로 中央政府는 卽時 當局의 處置에對해서는 適宜善處하도록 指令하는同時에 何應欽氏에게 對하야 速히北上하도록 督促하엿다

人事·集會

◆韓尙秀氏 (平壤每日新聞滿州支社長) 本社新築落成人事次來社
◆李鼎鎬氏(每日申報經濟部長)七月一日午後一時黃金町二丁目七十一番地의五號自宅에서 逝去

夕刊後市況 一日

◆大阪 短期 氣配◆
大新 八五〇 (一〇低)
鐘新 一一四八〇 (五〇低)
日產新 二七四九〇 (四〇低)
東新 一三七三〇 (二〇低)

◆橫濱 生糸 後引◆
當限 五八七〇 先限 五七八〇

◆福井 人絹 後引◆
當限 六〇九〇 先限 六一六〇

本社新築社屋落成式

七月六日(土曜)로迫到

新築落成式

本社가 지난 十二日 新築한 本館으로 移轉한後 紙面의 刷新과 設備의 充實에 全力을 다하고 잇는것은 讀者諸位의 共認하는바어니와 工事의 一部 遲延으로 延期를 不得已하게되엇든 新築社屋落成式도 這間 萬般準備가 完整되어 來七月六日(土曜)로써 盛大히 擧行하게되엇다。이날 本社에서는 內外賓客 一千餘名을 招待하야 本社大講堂에서 盛隆한 落成式을 擧行하고 그後 本社後庭에서 粗餐의 披露宴이잇다。

新聞展覽會

本社에서 主催한 新聞展覽會는 朝鮮에서 처음보는 計畫인바 世界館에는 世界六十餘個國으로부터온 新聞一千餘種을 비롯하야 新聞에關한 珍書古籍이 가추가추 陳列되어잇고、本社館에는 本社의 現勢를 一目瞭然히 鳥瞰할수잇도록 圖解及模型으로써 設備하얏다。新聞展覽會는 오즉 新聞人에 限하지안코 一般民衆의 常識으로서 알어야할것이므로 七月六日로부터 一週間 널리 讀者諸位에게 縱覽하게되어잇다。

支分局長大會

新聞을 잘만들라면 讀者의 熱烈한 支持가 잇서야할것은 勿論이나 本社와 支分局員間의 緊密한 連絡이잇지아니치못할것이다。그리하야 本社는 本社新築落成式을 機會로 七月七日(日曜)五百餘支分局長의 大會를 召集하야 本社의 指導精神을 呼吸케하는 同時에 各支分局의 發展情勢를 聽聞하기로하얏다。

讀者慰安會

新聞이 發展하라면 讀者大衆의 聲援을 要함이 至大하다。本社는 新築社屋의 落成式을 機會로 平素의 支持를 받고잇는 讀者諸氏의 誠意에 報答하고 今後 滿腔의 聲援을 바라는 意味에서 落成式 終了後 一週間 本社大講堂에서 管絃樂、짜즈밴드、流行歌、레너獨唱、新舞踊、僧舞、寸劇、레뷰等의 興味잇는 娛樂을 主催하야 讀者를 慰安한다。

記念메달贈呈

本社의 新社屋落成은 本社一代의 不朽의 盛事라。이慶事를 一時에 祝福하는 外에 永久히 그記念을 이치지안케 하기위하야 全讀者에게 本社特製 記念메달을 贈呈하게되엇다。銅製로 模型은 心臟을 象徵햇고 前面엔 本社新社屋을、裡面은 新築落成記念이란 글자를 陰刻으로 나타내엇다。

朝鮮日報社

第五期決算公告
貸借對照表 (昭和十年五月三十一日現在)

固有勘定

資產	
拂込未濟資本金	[illegible]
國債	[illegible]
株式	[illegible]
所有不動產	[illegible]
有價證券其ノ他有價證券擔保貸付金	[illegible]
保證貸付金	[illegible]
動產擔保貸付金	[illegible]
不動產抵當貸付金	[illegible]
公共團體ニ對スル貸付金	[illegible]
預ケ金	[illegible]
郵便貯金	[illegible]
立替金	[illegible]
假拂金	[illegible]
支拂敷金	[illegible]
營業用土地建物什器	[illegible]
公社債利息其ノ他ノ未收入金	[illegible]
政府補助金	[illegible]
現金	[illegible]
計	[illegible]

負債	
資本金	一〇、〇〇〇、〇〇〇・〇〇
法定準備金	[illegible]
退職給與基金	[illegible]
職員及傭人身元保證金	[illegible]
保證積立金	[illegible]
假受金	[illegible]
銀行借入金	[illegible]
未拂配當金	[illegible]
未拂利息其ノ他	[illegible]
未經過利益	[illegible]
當期利益金	[illegible]
計	[illegible]

信託勘定

資產	
債式	[illegible]
國債	[illegible]
地方債	[illegible]
社債	[illegible]
株式	[illegible]
有價證券其ノ他有價證券擔保貸付金	[illegible]
動產擔保貸付金	[illegible]
不動產擔保貸付金	[illegible]
公共團體ニ對スル貸付金	[illegible]
保證貸付金	[illegible]
信用貸付金	[illegible]
生命保險債權	[illegible]
貸債權	[illegible]
預ケ金	[illegible]
不動產	[illegible]
假拂金	[illegible]
公社債利息其ノ他ノ未收入金	[illegible]
未經過損金	[illegible]
現金	[illegible]
計	[illegible]

負債	
金錢信託	[illegible]
金錢信託以外ノ信託	[illegible]
有價證券ノ信託	[illegible]
金錢債權ノ信託	[illegible]
土地及其ノ定著物ノ信託	[illegible]
計	[illegible]

朝鮮信託株式會社
取締役社長 谷多喜磨
取締役會長 韓相龍
取締役 色部貢
取締役 朴榮喆
取締役 閔大植
取締役 金漢奎
取締役 張稷相
取締役 森菊五郎
取締役 山村正夫
取締役 杉村逸樓
監查役 金季洙
監查役 植野勳

KM—56
마구닌錠
小兒健康은 蛔蟲驅除부터
蛔虫驅除菓子 마구닌제리

말더듬이
一週間에全治
矯正案內書無料送呈
京城府 花洞二〇四ノ三
東門 訥言矯正院

에치용과 통용 무
一노진
新案特許 蓄電池 一個月十錢에서 아무리서도
私設電燈五燭五圓十燭拾貳圓에設備되는 電池ランプ小型一圓二十錢
特約店募集 朝鮮沙里院 天光堂

發動機界最高權威

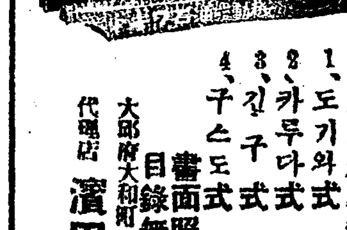

農林省御推薦
取扱發動機種類 (永久히安心的保用 良機責任的對保證)
1、도기와式 2、카루다式 3、진구式 4、구스도式 5、마스다式 6、야시마式 7、其他各種
目錄無料贈呈 書面照會卽時
大邱府大和町 代理店 濱田農機店 (電話七四六番)

資生堂洗濯石鹼
자생당빨내비누

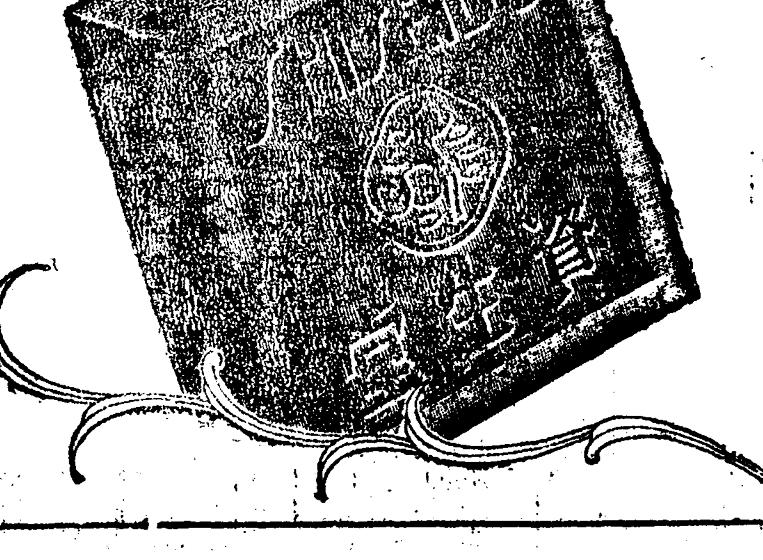

本品의特徵!
一、最高의品質、最低의價格
一、芳香、거품이極히佳良
一、손을안거칠게、살결은안傷하게
一、洗濯後에不快한내음이안나고 쓰기조타

東京·銀座 資生堂

現職鐵道局員이 列車銀塊를 竊取

—시침이 돌떼고 平壤自宅에 安居中— 家宅搜索으로 現品을 發覺

【新義州】 기보 열차내에서 은괴분실된 괴괴한사건에 대하야 신의주경찰서에서는 극력범인수사를 행하든중 지난이십칠일밤중에 이르러 현직 신의주역근무검차계(檢車係)지전선시(池田仙市)(三)를 인치하는동시에즉시 평양경찰서에 수배하야 동인의 가택을 수삭한결과 지난이십륙일 남행객차 제십칠차에 신의주역으로부터 실어온 평양욱정(旭町)석복상점(石福商店)이 수취할 은괴이십팔상자중의 한상자가 현상그대로 은닉되여잇는것을 발견하야 즉시압수 하얏다 동인은 동일 자긔집(평양)에 볼일이잇서서 그차를타고 가다가 은상자가 느러노혀잇는것을보고 불시에 혹심이생겨든 중숙천역(肅川驛)에서 옴니가는히까리와밧고아 탈때 게원의눈을 피하야 그은괴한상자(시가삼천원)을 히까리에옴겨싯고 시침이를 떼고잇다가 차가평양역에 도착하자 그은상사를나리워 감추어두고 자긔는 약한시간후인 다시오후일곱시에 북행열차를타고이십칠일아츰 신의주에 도착하야 여전히 근무하고 잇섯든것이라한다 전긔지전은 랑심의가책을 바더뉴치장에 드러가는 도중 머리를 돌에부듸쳐 자살을 도모하얏스나 여의치못하고 방금신의주서뉴치장에서 고민하고잇다는바전번 은괴분실사건도 동인의소위가아인가하야엄중취조중이라한다

—음—악—회—제—이—일—의—대—관—중—

倍前輻輳한大聽衆 入神한妙技에心醉

再請의連發! 爆發的喝采속에마친 在東京音樂家大公演第二日

재동경 우리음악가 협회원일행을마지한 본사주최대음악회제이일날 칠월일일밤 팔시부터공회당에서전일의배나되는초만원의성황리에 열리엇다 이날청중은정각전부터 물밀듯하여 정각에달할시에는 거이립추의 여지가업는형편이엇다 막을열음에 본사편집차장함상훈(咸尙勳)씨의간단한인사가 잇슨후 순서에의하야피아노 삼중주의반주로 혼성합창이잇고 이어서 순서가진행됨에독창 삼중창 이중창 현악사중주등 악사들은 전일보다도훨신열잇는태도로 훌륭한 연주를하야청중들도 점점 흥분의도를놉히고잇섯다 제이부에 들어가자다시 혼성합창에피아노삼중주의반주로 장중한 천지창조(天地創造)의 대곡이불리워지니이에마장청중은 일층감격하야이밤의감된모임을서마다례찬하고잇섯다다음으로김산열(金山悅)군과림헌의(林憲義)군의 이중창이여시인끼를 끌어재청을밧고 김문보(金文輔)씨의 바리톤독창에도재청을보이여 청중은 환호하야마지안헛다 끄트로 전원의활발한대합창으로 십시십오분 경성의공연은 대성황리에 마추엇다

設計上缺陷을 警察이調査

廣津假橋墜落事件

시외독도면광장리(纛島面廣壯里)광나루의 광진교(廣津橋)공사장에서 가교가문허저인부십이명이사상한참변에대하야는 그원인이공사당국에서는 가교의지반이 물에밀려루ㅣ즈해진것이라고하나 사변을당한모인부는 가교가너무육어운절재의 가ㅣ드를지탕치못해서 중동이문허진것이라고하여 어느편을신종하여야할지모르고 따러서 그책임의 소재도분명치 아니하므로 소관 동대문서 에서는 서원에게 명령하야 엄밀한조사를내명하엿다그리고당일 참변을당한사람은 다음과가튼데 입원부민 최에서는생명에는중에잇는 두사람외에는 다른사람들은비교적 경과가량호하다고한다

▲死亡者 平北出生 廣壯里居住張仁煥(三七)▲生命危篤 大分縣出生 廣壯里居住 小林和夫(三七)慶南泗川出生 廣壯里居住金甲吉(三)▲重傷 全北錦山出生 廣壯居住金日鐵(三)忠南洪川出生 廣壯里居住 梁柱錫(三)山口縣出生 廣壯里居住 三平住中島松之助(四)市外安岩里忠南(三)長崎縣出生 廣壯里居住金相祚(三)市外梨泰里李相範(三)全南寶城出生 廣壯里居住金明吉(三)忠南大安出生 廣壯里居住徐春天(三)市外興島里趙今龍(四)

臨江縣에土兵 六名을拉去

【警務局着電】 이십팔일 오후열한시경에 쌍강(雙江)과 구강호(九江好)의 합작부대 륙십명이림강현삼도구(臨江縣三道溝)(중강진대안)에 래습하야 그곳 경찰대와 삼십분이나 교전 한후만주인 간영우(簡永又)외 륙명을 인질로 랍거하여가지고 오지로 도망하엿다 이급보를접한 림강현경찰 유격대장 리영걸(李英杰)이하 사십명이 토벌하라고 이십구일미명에 현장으로 출동하엿다한다

討伐隊十名全滅

拉賓線上營에三百土兵出現 小城子守備隊急據出動追擊

【哈爾濱一日發】 삼십일오후한시 랍빈서상영(拉賓線上營)서쪽이『킬로』지점되는 태평구(太平溝)에 토병삼백명이 습래하엿다는급보를 접하고 상영부근의독립수비대래도(來島)특무조장이하열녕의 수비대원이 급거출동하여 밀집한토병과 맹렬한전투를계속하며 최후까지분전햇스나중과부적으로 드디여 여섯명은전사를햇고 비명은 중상을당해서동읍부대는 전멸됏다。 이급보를접한소성자(小城子)수비대는 삼십일 오후세시십분전중(田中)대위지휘의 부대가장갑렬차로 긴급출동하여 전긔토병대와 교전한결과 다대한손해를주고그들을 격퇴햇다한다

七百圓窃取犯手配

삼십일아츰에 종로서에는 함남북청서(北靑署)로부터 일마전에 그관내 북청읍내모회사에서 칠백원을 훔처가지고도망한 정종남(鄭鎭男)이가 종로서관내원동(苑洞)사는 김동희(金東熙)방에와서 숨어잇는듯한기미가잇다는수배가잇서서 그서에서는 방금그의잇는곳을두려수사하는중이다

最高六年刑求刑

◇李愚貞等十三名에對하야 蔚珍赤農事件公判

【咸興支局電話】 울진적색농민조합(蔚珍赤化農民組合)사건의 관계자 리우정(李愚貞)등열네명에대한속행공판은일일오전열시반에함흥(咸興)지방법원에서 미전(米田)재판장주심, 민(閔),서야(西野)량판사 배석, 대판(大阪)검사의 간여로 개정하야 오후두시십분까지 남어지 아홉명의 심리를 전부끗내고 검사로부터징역륙년내지 이년의구형이잇섯스며 재용은(裵容殷)변호사는 약십오분동안 피고들의 무죄혹은감형주장의 변론이 잇섯다 그리고 주유만(朱有萬)만분리심리하기로되엿다 판결은오는팔일에 언도하기로되엿다

▲求刑者

▲懲役六年 尹斗鉉

▲懲役五年 陳基烈

▲懲役四年 李愚貞 朱孟錫 南日星

▲懲役三年 田永琛 崔學瑞

▲懲役二年半 朱鎭晃 崔在韶

▲懲役二年 黃澤龍 南石順 田鳳仁

▲懲役一年半 南日紀

女工에서女給으로 流轉타自殺未遂

한강에빠저죽으려든것을 自働車運轉手가救助

인도교(人道橋)상에서 죽엄으로서 최후의『페이지』를 쓰려고하다가 미처지나가든탁씨에 건

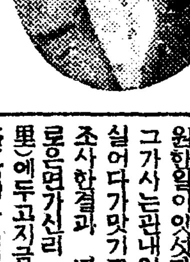

짐을바득바득 여급애사(女給哀史)가 잇다 일일새벽사시경에 한강인도교에서는 라긴옷을붓잡고 바야흐로 칼컵한수면으로 뛰여들려고하는 한녀성을 매마침지나가든『탁씨』의운전수가 발견하고뛰여나려서 치마를붓잡아서 실로 생(生)과사(死)를 지경하는최후의일선으로부터 겨우한목숨을구원한일이잇섯다 운전수는그길로 그녀자를실어다가맛기고보호를청하엿는데 조사한결과 녀자는본적을충주군로은면가신리(忠州郡老隱面佳新里)에두고지금은부내종로(鍾路)삼정목 일백삼십팔번지『카페』영락(永樂)』에몸을무치고잇는 장유덕(張有德)(二○)으로서 그가 히망잇는어린봄으로서 스스로죽엄을가리기까지에는 한편의여공여사가숨어잇섯다고한다 그는열세살에아버지를 일코어머니의슬하에서가난과싸호면서겨러나서그곳보통학교를 마치고는 삼년전에행여나 말이아닌집안살림에조곰이라도 보탬이될가하야 단신으로상경하야종방(鍾紡)대창(大昌)등의 직물회사를전전하면서 녀공생활을햇스나이는곳이업는빈곤의게속바게아니되므로약다섯달전에어떤동무의권으로행여나좀나흘가 하야 녀급생활을 시작하엿다한다 그러나 불과수삭에이도여시궁곤과 농락뿐인히망업는 녀자의일생의일면에 지나지안는것을발견하고는 멀경숙어서몸의순결이나 남기리라고결심하엿다고한다그래서 약한달전에도방중에『탁씨』를눅려타고 한강에나갓드니 운전수가벌서눈치를채고나려주지아니하고 도루시러다주어서 뜻을이루지못하엿다가 일일새벽에는『카페』의 일이필하자이번에는 거러서한강까지나가서강물에몸을던지려든순간에 역시구원되것이라고한다 종로서에서는 그십정이가상하다고하야 방금다른방면에직업을알선하는중이라한다(사진은장유덕)

雲田强盜犯被逮

【定州】 지난오월이십삼일밤부정주군대전면운전동김천금방(定州郡大田面雲田洞金千錦方)에 엇던자가 침입하야식도로 주인김천금을 협박하고 현금이십이원을 강탈도주한 사건이잇서서 소관정주서에서는 범인을수색하중 만주개원남면(滿洲開原南面)으로 도주한것이판명되여 수일전동서원이 출장수사중 지난이십팔일에 범인을체포압래하엿는데 범인은정주군대전면대흥동(定州郡大田面大興洞)사는 조인찬(趙仁讚)(三)이라한다

被選된住持를 無端通過遲延

【丹城】 경남산청군삼장면지리산(山淸郡三壯面智異山)에잇는합천해인사(陜川海印寺)본산의수말사(首末寺)인대원사(大源寺)에서는작년십월에 전주지최씨(崔氏)가사임후 곳사내승려이십여명이투표로 신주지를 선거한결과강태수(姜太守)씨가 당선이되여도에인가를 엇기위하야 군의수속을 마치어 본산인해인사로 보냇드니 통과시기지안코두엇다가 최근에와서 사법(寺法)에업는보증인이 필요하다는 공문이와서 사내승려이인을 보증하야보냇드니 도다시재산목록을첨부하라고하엿는데 승려개인으로 재산가진사람이업서서 재산목록을첨부하지못한다고하얏스나 지금까지 주지의인가가나리지 안는다하야 승려일동은사법을 무시하는본산이라고하야분개하고잇고 대원사와직접관계가잇는 일백오륙십명의 소작인들은 본산과말사간에갈등이잇지안흘가하야 주목하고잇다한다

高瀨船四隻을 土兵이衝火

麥粉煙草等을略奪後

【咸興】 이십팔일밤팔도구경찰서로부터 십삼도구경찰서장 에게도 달한통보에 의하면십삼 사도구상인(商人)으로부터 림강현모아산(臨江縣帽兒山)에주문한상품을 격약 삼천원어치를 사척의고뢰선(高瀨船)에 적재하고 상항중 작이십칠일오전열한시경 림강현사도구동구(臨江縣四道溝口)부근에서 약삼십여명의 토병단에게습격되여 맥분삼백포연초오백보ㅣ루든약탈당하고 석유랄관을방화하여 고뢰선(高瀨船) 사척은전부 소각당하여버렷다고 하며십오도구 대촌자(十五道溝大村子) 부근에 잠거중인련합토병단오십여명은 동구상촌(東溝上村)채목공사(採木公司)사무소를 습격하고 동작업소인부 숙사에서맥분 오표의복동수십점을 강탈하고 십사도구서강성(十四道西崗城)에 이동하여 십삼도구대호상(十三道溝大湖上)부근에잠재중인토병단과련락을 하여십삼,사도구시가지를습격할려고획책중이라한다

滿洲線貨物連繫 局線과無異取扱

代金引換과運賃着拂도可能 一般商人엔便宜至大

만주국이 성립되고 어어일본과만주의 관계가간밀하야 짐에따라 조선과만주사이에도 무역과기타상업상 내지경제적긴밀도가더하야진데따라 작년이래로조선과 만주사이에 화물련대운송(貨物連帶運送)이 한개의현안 (懸案) 이되야잇서 오든바오는칠월일일부터 실시하게되엿다 선련계하는 구역은 전만주에 뻐치여철로총국선(鐵路總局線)의주요역은 물론 기타경제적 사정이조금만관계되는곳이면 다되도록되야잇는데 이것이실시되면 종래와가치 일단발송하얏든 화물을중간에서 옴겨 실게되지 아니하고 조선의화차가 그대로만주변지까지실고 갈터이며이에따라종래업든 대금인환(代金引換)제도도두기로하얏는데 그보관긔간은 만주의특수성을참작하야삼십일간으로하얏고 운임착불 (運賃着拂)도할수잇게되야 조선만주간무역상에 큰도움이 잇스리라한다

狂病療타 病者를致死

【仁川】 밋친사람을곳친다고 복숭아나무가지로 난타하야죽인사건ㅡ시내 화정(花町)일정목십팔번지 홍귀련(洪貴蓮)(二八)은 약이개월전부터 정신에이상이잇으키여 맛춤내광인이되자 이웃곳치게다고 도산정 (桃山町) 십번지 유용재(兪容在)(四)유지원(兪鎭元)(三)두명의방수가 지난십오일경부터 전긔녀자를뒤로결박하고 청약경을외우며 복숭아나무가지로 무수난타하야 지난이십일경에는 녀자의전신에 타박상이가득하얏스나 정신병자로 그고통을 깨닷지못함으로 계속적으로난타하야 지난삼십일오전시시경 맛춤내절명이되엿다 이소식을접한소관서에서는 방수두명을체포한후 시체를 경대교수국방(國房)씨집도로 해부한결과구타치사로판명되엿다 그리고제일원인은 정신병자를부자유하게신여일을 결박하여둔것이 원인이라한다

疑問의青年自殺로 大詐欺事件綻露

專賣局長職印等을僞造行使 新義州署連累者手配

【新義州】 지난이십륙일밤 신의주부 초음정(初音町)최도수 (崔道洙)의 집에서는 신의주로송정(老松町)에서는 김긔호(金基浩)(三)란청년이와서 자살을하엿다 김긔호란청년이어재서 최명수의집에와서 자살을하얏는나 그속에는 큰비밀이 숨어잇섯다는것이 지난이십칠일 신의주경찰서사법계의 조사에의하야 판명되얏다 즉 경성강기정(岡崎町)에거주하는 회전원(和田原)은 일즉신의주형무소작업실 마ㅣ코에 넷는파이푸제조게의 주임으로근무하얏는데 약일년전 면직을당할때 회전원은『파이푸제조기게는 내가발명한것이다』하고법무국을상대로 위자료청구의소송을제긔하얏섯스나 패소를당하얏다 이것을밋기로하야가지고 한번 사긔를 할량으로전긔 자살을한 김긔호와공모한후 전매국장의 공인(公印)을위조하야『위자료로 일만원을중여한다』는 증서를 만들어가지고 이것을 전긔 최도수에게 보인후 이것을 담보로 수전원을 차용하고 또조선식산은행지출 수형을 위조하야 동양의 수단으로 각방면에서 삼백원 혹은 오백원식사긔취재를 하얏다한다 그런데 최명수는 변제기일에니르러 김긔호에게 전긔차금에대한 변제를 엄중독촉하며만일 변제치 안는 경우에는고소를 제긔하겟다 함으로 김긔호는 자긔죄상이 탄로될것을 두려워 최명수의 압헤서자살을하고말엇다는것인데 신의주경찰서에서는 즉시 룡산경찰서(龍山署)에대하야 회전원의체포를 의뢰하얏다한다

壁畵古墳을中心 觀賞遊覽地計畫

大同郡下에散在한古墳群 古代名壁畵를公開

【平壤】 어천여년전 고구려시대의 찬연한문화와 예술을자랑할벽화고분을 대동군시족면 (大同郡柴足面)대성산(大聖山)미레서발견하엿다함은 긔보하엿거니와그후소천(小泉)평양박물관장, 총독부촉탁 매원(梅原) 경대조교수가 조사하든중 이즁에이트러대체필하고 금후에잇서서 보존할필요가잇다하여 팔월에는 동경미술학교(東京美術學校)소장 (小場) 강사가 래양하여 동고분벽화의모사를하여 보존방법을강구하기로되엿다한다 그리고 동고분은 현재 모란봉에서 주암산(酒岩山)까지 유람도로가 대성산, 안학궁지(安鶴宮址)방면에연장케되면 동고분외 개마총 (鎧馬塚)등의 고구려시대의 벽화고분이 아직다수남어잇서서 이것을재발굴하여 최근발견한고분과가티 고구려벽화고분유람지로서상당한 시설을하여 일반의관람을허락할계획이라한다

安東郡內에는 移秧六割以上

【豊山】 경북안동군일대에는지난십칠일오전륙시경부터 일석천금의감우가내리기시작하야 동이십구일오전십시까지 계속하얏는데 수일간에벌서륙할이상이나 모숨기가되여 일반농가에서는료양가를동이부르다고한다

濟州海女事件 吳文奎氏出獄

【光州】 일시일세를진동케한도제주도해녀사건(濟州島海女事件)의주도자이엿든오문규(吳文奎)씨는소화칠년에 제주도경찰에검거되여 다수의 피고와함께 대부심법원에서삼년반역을 박고 팔년십이월에 광주형무소에서 복역하다가지난이십오일 만긔출옥하엿다고한다

滿洲賓洲線서 貨車正面衝突

【哈爾濱一日發聯合】 삼십일오후아홉시십분에 빈주선연통둔 (賓洲線煙筒屯)에서 만주리 (滿洲里) 발제일백 오십호 화물렬차가정차한중에 제일백오십 일호화물차가 정면충돌되야 일백오십호 화물차는긔관차와 화차세대가탈선하얏는데 원인은불명하야방금조사중이다

朝鮮音樂家協會主催 東京樂家歡迎懇談會

금번 본사주최로 동경조선인음악가협회일행이십팔명을 초빙하야 이틀동안성황에성황을 거듭한것은 별항과가거니와 경성에 본부를 둔조선음악가협회에서는 일일오후세시 시내인사동(仁寺洞) 태화녀자학관(泰和女子學館)에서 일행을 초청하야 환영을겸한간담회를열고 주객이 화당중에만찬을 마치고 동오시경에산회하엿다

兩名射殺犯人 審覆도無罪

洪城廣川金鑛事件

해고당한 광부가 술이취하야맨주먹으로 말성을부리고 뎀벼든다고 륙혈포로세방이나 쏘아서죽이고 도망하다가 그마저죽은광부의 친구가달려드러붓잡으려하는것을 또다시 륙혈포로세방이나 쏘아서 죽여버렷다는충남홍성군광천면담산리 (洪城郡廣川面淡山里)황보광산(黃寶鑛山)광부감독고하손차(高下孫次)(四九)는일일경성복심법원에서 적(狄)재판장으로부터 일심판결과가티무죄(검사구형징역팔년)의판결을언도하엿다 그의범행은 살인죄가되는것이아니고 도범방지령(盜犯防止令)또는 정당방위(正當防衛)에 해당한 행위이하야무죄가된다는것이라한다

金李兩氏의 美擧

【寧遠】 평남녕원군온화면수하리 (寧遠郡溫和面水下里)이십삼번지 김봉찬(金鳳贊)씨는 극빈자의호세를대납하여오던중 금번도역시삼십여호의호세 삼십여원을대신납하여주엇스며 동군덕화면신흥리(德化面新興里)리응필(李應弼)씨도 지난달십사일에 소미(小米)구두이승과 맥분(麥粉)십오두를 독다회구입하여다가 빈민사십륙인에게 나노아주엇다는데일반은량씨의미거에 칭송이자자하다고한다

馬山地方에는 降雨依然繼續

【馬山】 마산지방에는 지난이십륙일 오후십시경부터 감우가나리기시작하야 륙십시간이나 계속하얏슴으로 그우량이 백십일미리삼이나 되는데 아직비는것치지안흘터이라 압흐로도 상당히오리라고 관측됨으로 일반은작년수해를 생각하야 우려하는상태에잇스며 마산경찰서에서도만일을 염려하야 대산북면각방면에 출동시켜부대까지 편성하야놋코 만일을경계하는중이라고 한다

災地金海에 또물騷動

【金海】 재지김해에 금년에는비가적당이나려 풍년의 징조로벌서이앙은 팔활가량이나 진행되엿스나 지난이십칠일부터 나리는비로김해읍하반천(河畔川)물이증수되여 김해유림간의 자동차도수일전부터 통행치못하는데비는계속중이므로 작년의쓰라린체험에 비치어 락동강연안농민들은 량식과가산상으로 옴기는등매우위집이공중하다한다

신발견된 림질·매독을

속히 고치는제일조흔약

(조선총독부출원허가제)

봉사가 절대로 보증하는, 림질매독치료양약을

제국대학의과대학병원

영미독불의과대학병원

에서최고처방약으로써 하양사용하며, 또

內務大臣을會長으로하고、醫藥學界의最高權威者十六名을委員으로하야、愼重審議한後、그品位를定하야日本藥局方에收載하고그우에

내무성위생시험소보증봉함

이잇는治淋劑六種을主藥으로하야、何等의副作用이업도록配劑한許可濟의公認治淋劑이다

따러서 그약효의 절대한것은 다년 림상실험의결과 의약학계에서 철저적전치약으로 추장을밧게되엿스며『이이상가는 약은업다』고하는 절대적신용을가지고 져제한것이다 그리고 약효에대하여서도 무효한때에는 돈을도로드릴것이니 별별치료를다하야 보아도효과가업는환자는하로밧삐이약으로전치하십시오

藥의有効無効는 小便을보면判定된다

림질환자는 여러가지료법에 미혹되야서는 안된다 제일 주의할것은오줌이다 보통우리가림질에걸니어서 소변을컵에다바더보면 실낫가튼것이나 몬지가튼것이 떳다가라안졋다한다。즉 그것이 림사(淋糸)다。아무리 약을먹고 주사를할지라도、컵에오줌을바더보와、실낫가튼림사(淋糸)가꼿꼬러지지안흐면효력업는것이다。그럼으로소변을 보아림사(淋糸)가 떠러진약을 먹지안흐면 안된다。약이효력잇스면 림사(淋糸)도적어지고、고름도 업서지며、고름도 잡히며전쾌의목적을달할수가잇다。

梅毒

本社創製의梅毒藥은政府制定日本藥局方驅梅劑三種과和漢梅毒藥數種을主藥으로하야副作用이絶對업는出願許可濟公認驅梅劑로서

초기의감창、가래톳의치료는물론、제이기의매독、잠복매독、유전매독、매독성의마지스등도본제의내복으로、구매작용、排泄作用을하며、매독으로 일어나는 묽패증과 국부와전신증상이 점점히 박하여저서치병의 근전을할수잇나니。무서운 매독을 자손에게 유전치안토록、하로라도빨리본사의구매제(驅梅劑)를복용하야고치시오。

림질약 별제 (일일분) 팔원 특제 (일일분) 사원

매독약 별제 (십칠일분) 팔원 특제 (십칠일분) 륙원

電話及振替口座新設

電話本局二三六三番

振替京城二三一五七番

京城郵便局前 有田ドラッグ

지정약이오니 다른약점에는 팔게하지안습니다 좌의 有田도락구전매소에서 사십시요

有田도락구專賣所鮮滿所在地

京城 郵便本局前 有田도락구

黃金町四 有田도락구

龍山錦長町 有田도락구

平壤本局前 有田도락구

釜山幸町一 有田도락구

仁川宮町二 有田도락구

大田榮町一 有田도락구

群山驛前通 有田도락구

全州高砂町 有田도락구

光州本町三 有田도락구

木浦榮町二 有田도락구

大邱弓町 有田도락구

馬山京町三 有田도락구

麗水港 有田도락구

淸津本町 有田도락구

兼二浦本町 有田도락구

鎭南浦碑石里 有田도락구

海州南本町 有田도락구

新義州櫻町 有田도락구

元山本町三 有田도락구

咸興本町二 有田도락구

羅南生駒町 有田도락구

安東縣四番通三 有田도락구

奉天驛前 有田도락구

撫順東六條 有田도락구

開原新市街 有田도락구

四平街舍盛路 有田도락구

新京東一條通 有田도락구

哈爾濱新京街 有田도락구

大連越後町 有田도락구

滿鮮發賣元 京城郵便局前 有田도락구

祝朝鮮日報社新築落成記念

高血圧·脳病 ぜん息·肺 中風

血液의淨化로退治

今津佛理博新發見●淨化劑의好成績

肩臂痛、頭重、耳鳴、眩氣、動悸、視力減退、기침 喘息、便秘不、眠症、神經衰弱高、血壓、動脈硬化、허구든에、半身不隨病源根의菌毒素와內臟障害로서血液이濁하여남부게됨으로서 發生하는바 그것을淨化안코는根治가안된다

體取粉으로서 有名한 今津佛理學博士는 血液의 淨化에 特效잇는 良藥을 發見하고 그服用과 病因에 適當한 養生을 트켜、훌륭한治療成績을 나타냄으로 全國各地로부터 來訪하는多數의 訪問患者를 喜樂케한다。斯病에 藥效업고 困窮하신분으는 諦말고 一日이라도 速히 信用잇는 大阪電線三國本町電北一四五今津研究所에가서全快를 期하라! 遠方은 書面依賴로서 親히 回答하며 良藥을分讓함

恢復의喜悅

(前略) 一月中旬에 意外에 中風에걸려 左半身不隨가되고 言語가 明確지못하여 困難을겪든中 四月初旬로부터 貴所의 嘉導으로서 淨化劑와 病原治療劑를服用하고 養生法을직힌結果、날로輕快하여 今日에는 (五月中旬) 言語는 勿論手足의自由、家事에도 從事케되엿사온 바이깃거운것을多數同病者에 傳하여드리이는바입니다。

神戶市神谷竹二

コドモ養糖

牛乳의絕好伴侶
피스ー드榮養糖
고멧도 養糖

乳兒● 病兒● 病人의 榮養에!
通勤● 事務● 工夫의 疲勞恢復에!

大阪市東區今橋二丁目
株式會社 黑田藥品商會

シッカロール

땀띠 홍집

沐浴한뒤에
경혜싯가로ー루잇슴은
그어머니의賢明을말함

二十錢·五十錢·一圓……藥房에잇다

和光堂

FUKU MONAL 모루히네 福모나ー루

福모나ー루의特徵

一、效力이迅速하고禁斷症狀의苦痛을緩解하며더욱安眠을식히는모루히네同類似麻醉藥等의注射回數와用量을現著히激減식힌다。
一、作用持續性으로禁斷症狀의發現을長時間抑制식혀治療中에야할의症狀을일르키지안코夜間의安眠、食慾增進、體力의增加、營養健康을恢復하며愉快한中에自然離藥하게되는것입니다。

包裝 定價 5管入 10管入 20管入 50管入

製造元 順天堂醫化學研究所
發賣元 大阪市東區道修町 田邊五兵衛商店

모루히네 及其他 鹽類中毒에

農林省奬勵 地方最良副業

軍手製造家를募集 副業과專業者를

軍手의製造業은不況時인 今日에도 多忙한것은製品으로써의軍手가日常必需品이오또는時代의進步에따라 그用途範圍가擴大되어감에 틀님업다事實軍手는늘不足되다이現象은 製造者가不足되다는것을證明한다 故로弊社는本事業의將來를보아 製造機改良에 注力한바絕對로他機의追及不許할만큼最新式精巧한特許機械를案出한바 本製造機에依하면 製造法은가장簡單하여누구든지곳製造에從事할수잇고 婦人兒童들이라도就業이容易하여始作한날로부터收入이되게되엿다。

이機會에弊社는 本製造機를 諸君에게提供하야 專屬製造家를各地에募集하여 그製品을永久一手取引할目的으로서 原料綿絲의 配給等을一切弊社에서들이게되엿음으로어떤山間僻地에 無經驗者라도安心하고 始業할수잇는堅實한方法을計劃하엿습니다 副業及專業에 志望하시는분은 早速研究해보시오地方事業으로써特히有利한條件을가추事業이외다 申込次第說明書進呈

京城府太平通二丁目二七番地
豊國軍手京城營業所
本店 大阪天滿橋北詰

おきな筆

書家用
事務用
學生用

本舖 大阪順慶町壱丁目
麦田幸太郎
電船場四三七七 振替大阪五二八一

肺患の友へ!

肺病을 完全히全快토록 引導하는唯一의正道는 藥으로도 注射로도 또는 營養만으로도 안됨니다。

우리들體內에는 自然治癒能力이라고하는 神秘한 能力에依하는以上 더업다。十數年前부터 우리들은 肺病撲滅運動의第一聲을 發한以來 全國的으로四萬에近한 同復者를내엿다 第三期라고하는것도 根氣히勞動能力을 恢復하여갑니다 近來에와서 自然療法을 다만漠然하게 日光浴을한든가 그뭇알고 散步를한든가、함부로榮養을 取하든가할테입시 安靜식히지안어 發熱케하며、咯血하게하는것은지나긋은 따를수업는例로서 歎息할입니다

어떠케하면 自然治癒能力을促進식혀 增進식혀、保護하며、全快의目的을 達케할가를 同病에 苦悶하는분에게 알여드리려고 우리들은 雜誌自然療法을發行하며 送贈하여들입니다 얼마든지 無料로 申込하시여 이正確한 길을차즈시라。

神奈川縣小田原新久海岸
自然療養社

白椿

純良椿油

女子의生命은黑髮
頭髮의生命은白椿

本家 をぐらや
大阪心斎橋

固形淺田飴

梅雨期의養生!
어린애기들의 保健에
업슬수업는淺田飴

國産 蛇目미싱을

新日本의傑作品、型은シンガーミシン과同一價格으로舶來品의略半額

國産蛇の目ミシン은萬國標準型임으로모ー든部分이世界到處에隨意로사실수잇소優秀國産品으로서갑도外國品의半額으로사고는든하다는評判을들으며海外各地에도 陸續輸出되는國産ミシン의最高位를占領하고잇다

全鮮進出로一郡一二店의代理店을急募함
一郡에一店을標準으로함으로布希의區域을申込하시면年賣上豫定數及特定價格을詳細히回答하여드림

陸軍省御用 海軍省御用 文部省御推奬 各女學校採用

PMLTD

東京 大阪 國産パインミシン株式會社
大阪支社 大阪市北區絹笠町大江ビル 電話北一二三五·三一六八·三一六九

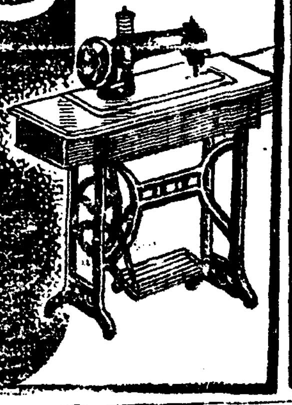

辻植商店

證券門
大阪株式取引所一般取引員
同 國債取引員

大阪市東區北濱二丁目

電話
本局 4680番
本局 4581番
本局 4582番
本局 4580番
本局 5681番
本局 5682番
本局 5683番
本局 5684番
本局 5615番
本局 5616番
本局 5617番
本局 5618番
本局 市外專用35番
本局 市外專用75番
本局 市外專用76番
本局 市外專用205番
本局 市外專用206番
本局 市外專用207番

電略受信 キタハマ、カブ、ツジクス
振替大阪33066番

マルキン醬油

味を生かす

香川縣小豆島 丸金醬油株式會社

科學白金 サンプラチナ

專賣特許

新時代의義齒는
高尙優雅한
산푸라치나로!!

金니보담굿고
白金과가튼性能을갓고
優美하고無害、經濟的

全國齒科醫院에서理想的齒科材料로서好評이嘖嘖。

三金研究所
大阪·東京

創業四十年의歷史를가진 大阪ホテル

大阪今橋

室料 三圓부터
料理 二圓五十錢부터
宴會及大小宴會利用하시라

株式會社 三和銀行

資本金 壹億七百貳拾萬圓
大阪市東區今橋三丁目
頭取 中根貞彦

地方論壇

郡北公立普校 學級增設期成

咸安支局 一記者

「배워야산다、아는것이힘」이라는말은 벌서時代에뒤떨어진 말이되여서、우리農村의 經濟狀態가 急轉直下로 衰落되여감에도不拘하고 向學熱만은漸次熾烈하야 너도나도하면서 學校의 門을두다리지마는 各學校에서는 오래전부터 飽和狀態에잇서서이 [illegible]

只今부터約十五年前에는 咸安全郡內에僅三個의 公普校가잇섯는데 그도定員을 채우지못하야 敎員들이各部落을訪問하면서 學父兄을勸誘하야 兒童을가진家庭을訪問하고 生徒募集에苦心하든 [illegible] 全郡十面에 一面一校가完成되엿슴에도不拘하고 志願者를 다收容하지못하야 [illegible] 兒童들의 就學은勿論이며 延하야는 社會問題로擴大되고잇다 우리의 [illegible] 第二世國民을培養하는 機關이 이가티 [illegible] 우리의前途에도 一條曙光이 빗칠이 안입까? ◇

咸安郡內公普校中에 [illegible] 公普校도 志願者數가 [illegible] 郡北公普校의 그것은 [illegible] 一百六十六人의 志願者에 [illegible] 其他 [illegible] 그選拔方法은 [illegible] ◇ 郡北面은 元來 [illegible]

[illegible] 이에 郡北公普學級增設의 [illegible] 期成會를 [illegible] 一方期成會 [illegible]

起工以來數年間에 犧牲人員三千突破

下碣古土兩院受療日計百餘

事故續出의長津水電

【長津】장진강수전(長津江水電)공사가 긔공된이래 수년간으로 놀랄만치 사상자수가 [illegible] 지난사월일일 이후의 [illegible] 하갈우의원(古土、下碣兩醫院)수료자를 조사해보면 다음과가튼 수자를볼수잇다한다

四月一日以後下碣醫院分
一、往來治療者 四四〇〇名(一人이重複됨이만흠)
一、入院者數 一九八〇名(前項同)
一、今日現在入院者數 一三八人
一、今日現在來往治療 六〇人
(以上二項은六月廿八日現在)

古土病院分
一、四月一日以後入院者 一〇人
一日平均
一、四月一日以後往來治療 一〇人
一日平均 一〇人

起工以來兩醫院合計
一、入院者 六人
一、來往治療 一〇人
一、死亡者 三八名
一、不具者 二二名

海水浴期仁川에 交通事故二件

【仁川】근일의장속의발달등보아 교통이빈번하야지자 또한 해수욕객이 더욱빈번하야 징으로 일반은주의할일이라고

◆오월尾빼쓰事故=지난삼십일밤으로 도로부터 시내를향하야오든 인천자동차빼쓰운전수김라호(金[illegible])[illegible] 입히엇다고

◆스피트자동차(京二〇一五號)운전수 [illegible] 입히엇다한다

仁川府內朝鮮人

水道使用逐年減少

日本內地人은總戶數의九割餘 朝鮮人은不過三割强

【仁川】인천은 경성의관문이요 또한조선의관문이라 인천의방역은 동한시할수업다하야 도경찰부에서는 특별한주의를하고잇는 형편인데 특히하절을당하야 음료수여하가위생내지보건에미치는 영향은 실로중대하다 그런데인천수도사용자가 매년축소하야부민경인일대의위생문제인동시에 무료급수를시급요하는형편이라는데 사월현재 수도사용자별을보면 다음과갓다

	總戶數	水道使用戶數	比例
朝鮮人	[illegible]	[illegible]	[illegible]
日本內地人	[illegible]	[illegible]	九割[illegible]
其他	[illegible]	[illegible]	[illegible]
合計	[illegible]	[illegible]	[illegible]

그중조선인의사용량으로보면 전년도에 총호수에비하야 삼할오부이든것이 금년은삼할이부로축소되는형편으로 인천조선부민위생상대문제라한다

道路에編入된地代 六年이되도不拂

道에서代金이안왓다고 郡當局無責任을非難

【泗川】민간의소유토지를 도로에편입시킨후六칠년이되도록 토지대금을 지불치안흔 경남도로목당국의 긔괴한처사!지난긔사년(己巳年)대한재(旱災)가 잇슨다음 경오년봄에 소위궁민구제사업으로 진삼간(晋三間)도로확장공사를할때에 사천군축동면길평리(泗川郡杞洞面吉坪里)김한명(金漢明)의소유토지인 배춘리(培春里)에잇는 [illegible]번지의논 [illegible]평중에서 [illegible]평을 도로에편입시기고 당시사천군 토목계원유목(柳某)는 도당국에서 토지대금이오면 지불하겟다하고 전긔김한명에게 인장까지 바더간일이잇는데 우금칠년이되도록대금을 [illegible] 「그는 각각군당국에질문을하면 [illegible]」 당시인장을 바더간류모는 [illegible]하고현재원[illegible]하며서 자세모르겟다함으로금춘이월경에 군당국에 진정서를 제출하엿스나 역시종무소식이라고한다

▲某郡廳係員談 그런데이사건에대하야 긔자는 사천군청계원에게 질문한즉도로에 편입된토지로말하면 김한명의 토지뿐만아니라 사천장원(千章元)씨토지를비롯하야 십여건에달하나 도당국에서대금을 지불치안홈으로 각관계자에게 지금까지 토지대를못주는것이라고 말하는바이라한다

府民의多年懸案 第二公普不日着工

基地買收도完了

【馬山】 [illegible] 마산부내환월동(府內[illegible]洞)에잇는토지 [illegible]평을 [illegible] 이외공사에착수하리라는바 부민의현안이든제이공보교(第二公普校)의 인가를엇고 건축비까지적립하고 긔지를 [illegible] 이공보교도 머지안허 개교를보게되리라한다

工賃推尋간婦女를 詬辱에毆打까지

東紡工場門衛의此暴行

【仁川】공임바드러갓다가 도리혀 구타를당한사건이잇다—본적을 제주도(濟州島)에둔 리옥희(李玉姬)(二〇)라는소녀는 지난일월십오일부터 동방(東紡)인천공장에 십이시간로동에 이십전이라는공임이나마 달게참고직공으로재유되야잇든중 그는밤국고자유한 긔숙사생활에 참다못하야 지난사월에 동공장을고만두엇다 지난이십칠일은 중간에뇌직한직공들의 남은공임을지불하는날임으로 그고모인신정(新町)사십이번지김정숙(金貞淑)(二[illegible])씨와함께 동공장으로 공임을차즈려갓는바 때마침공장문직이로잇는 자과 그부하들이 다수출장하야 직공술 헤치고 드러가라하얏스나 문에서잇든 수위모(某)가일은 사람은드러오지말라 할뿐아니라 모욕적언사를쓰며 떼여밀고로 마충내 피차에 언쟁이되야 나종에는 수위가 김씨를구타하자 경해잇든 [illegible] 보리갈것이업는 부녀에게 구타까지한 횡포무장한수위의 행동에분개하자 사무실로부터중재를 하는일방 수위의사과까지잇고김씨는 외부에이러한설까지하지말나는부탁까지바든후 공임도찾지못한채 분한것을억지로참고와다이에쌍방은화해하고자에게다음과가리말하얏다

被害者 金貞淑氏談

알고무르시니 대답하겟습니다 만은 생각만하야도 치가떨립니다 그날오전열한점바쯤하야 족하의공임을차즈려갓더니 돌연문직이가 일업는사람은들어오지말라함으로 나는공임을차즈러가다하고 드러가라하얏든바 문직이가 「거지가튼것들이모여서……」라고하기에 그쪽언어를책하엿드니 도로혀구타를하니 약한녀자라 대항도못하고마젓습니다마는 녀자라고이려케업수히여이는법이 어대잇습니까그려고나는말이나오면 으니까 책이나하여거니와 무식한 일반조선가정부녀는 그보다더한 욕을먹고 모욕을당하고도 모를것을 생각하매감이든다

工費五十萬으로 安木築港을計畫

四個年間의繼續事業으로 江陵邑補助申請準備

【江陵】강릉안목항(安木港)의축항은 강릉전군민의 열렬한요망중에 지원부민들의 부담금 사만여원도 칠월초순까지에는 조달이종료될것으로 이와동시에지난이십륙일 오후한시부터 강릉읍사무소회의실에서 읍회(邑會)를개최하고 본문제를상정토의하야원만히 마장일치가결하야도당국을거처총독부에 항하야 국고금 보조신청을 수속하게되엿다는데 이제 토의된그내용을소개하면 총공사비 오십칠만륙천팔백륙십원으로 방파제(防波堤)삼백팔십미돌을 축조하야 포용수백사십팔평이나 되다 공사기간을 사개년으로하고잇는데 이사업은전부의사업으로 하기로된것인데 속히당국의 허가가잇기만바란다고한다

[illegible] 미돌을축조하고 방사제(防沙堤)백미돌을쌍으로 축조하며 죽도(竹島)[illegible] 끄려서 물회양장(物貨揚場)오백[illegible]을축조하는것이라는데 이외

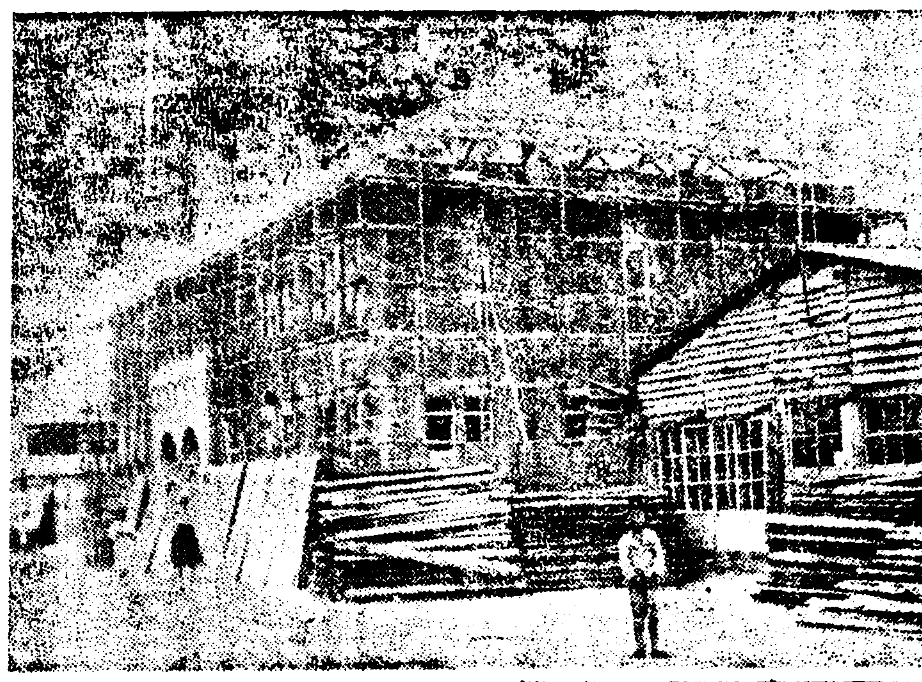

國境勞組會館 上樑式을擧行

【新義州】국경로동조합에서 공비사만원의예산으로 대회관을 신축하다함은 긔보한바이니와 긔공한지 벌서삼개월에 외형의구조만은거의완성되여 지난이십칠일 오전열한시부터 성대한상량식을거행하엿다 우중임을불구하고 참회자가 조합원이 사오백명이엇스며 식이끗난후 성대한 연회까지잇섯다한다 ◇寫眞……國境勞組合會館上樑式光景

東紡竹山庶務主任談

사실입니다 그러나 그날은 별우나 일업는사람이 문전에 살도하야 그를 정리하다가 잘못하야 그럿케 된일이 이러낫나봅니다 리유는하여간 부녀를구타하엿다는 것만은 잘못입니다 본인도사과를하얏고중분히공장에서도주의를시켯습니다 편지를개봉하야보다구요 그는사실무근입니다 현재인가 편지가오는중에서 절대로 보지안습니다그리고 공장에대한 리해가일반적으로 희박한것이 걱정이올시다

學齡兒二十一萬名에 就學僅八萬餘名

全南初等教育現狀

【光州】전라남도학무과의조선인초등교육에대하야조사한바에의하면 소화십년오월말현재공립보통학교를위시로 각종초등교육기관수는 [illegible]교이며 팔면이[illegible]백사십륙명으로 전학령아동추산수 이십만[illegible]백사십만의 일할사분오리의 비률에대하야 약사할사분팔리에 해당한다는데 이것을 각종별로 구분하여보면 다음과가타

種別	學校數	兒童數	學齡兒童에對한分比
公普	[illegible]	[illegible]	[illegible]
私立普通	[illegible]	[illegible]	[illegible]
私立各種	[illegible]	[illegible]	[illegible]
簡易學校	[illegible]	[illegible]	[illegible]
書堂	[illegible]	[illegible]	[illegible]
計	[illegible]	[illegible]	[illegible]

褈里에雨量不足

【褈里】 리리지방에는계속되는한발로인하야 하지가지나간오날오까지겨우사할만하게는 이앙을못하고모판은말러가고 음료수까지도 염려되는바 지난이십칠일아츰이후에다소비는나렷스나 아직도우량은미연부족하야 일반농가에서는우려중이라한다

三百町步의沃土 아직도未復舊

【金海】경남김해군대저면(金海郡大渚面)은 작년삼남수해에제일참해를밧은지방으로서 군당국에서는 [illegible] 모든책임과선의를다하야 전긔토지대금을 하로속히지불하도록 알선할의무가당연이잇슬도록 요구하고 확실히간이나되도록 우물주물해바리고 그를당하다하야 무성의한도군당국에대한일반의비난이 자못놉다고한다

잡상을 당한것은 세인이공인하는바어니와 그중에도 대저면덕두리(德斗里)에는작년의피해가아직도 복구되지못하야 전남의량전옥토는 그자취도 업서지고막막한 그대로잇는곳이 상백여정보나되다는바 그남아잇는 삼백여정보는 대부분이 구차한조선농민의 소유라한다 금년까지모한대로 복구치못한 그들에게 완전한복구의 농력은 바랄수업서할수업시 속수방관한다하며 이양에분주한이때 작년의 참해를회고하는그들은 여전히 우울한중에잇다한다

水源枯渴의騷動

東洋一의東洋水組

蒙利農民極度恐慌

【群山】 만히개렬을두고 계속되는한발(旱魃)은 드듸여 동양일이라고 일굴르는 동진수리조합(東津水利)의 저수지를 정복하고마럿다。그리하야 일읍압로는저도 삼십일내로 흡족한강우가잇지아니하면 동조합몽리구역내의 논들은전부고갈될 날면할것으로 일반농민들은 방금전전긍긍의 상태에잇다한다 그리고동저수지의수력으로 발전을하던남조선전긔회사에서도지난이십칠일부터 휴력으로 발전을하고잇다한다。

松禾郡農會에서 小麥共販을實施

水橋豐川兩地를指定

【豐川】황해도송화군농회(松禾郡農會)에서는 소화구년도에군내수교(水橋)에서만 소맥공동판매(小麥共同販賣)를하엿는데 금년도에는 칠월십오일부터 구월말일까지 수교와풍천두곳을공동판매지정지(共同販賣指定地)로정하고군내소맥생산가로부터 전긔두지정지에서 군농회의알선으로공동판매를하기로되엿다는바 든는바에의하면 공동판매를하는데매수자(買收者)를 군내일인(郡內一人)으로정하고 조선농회(朝鮮農會)와곡물검사진남포지소(穀物檢查鎭南浦支所)에서 소맥시세(小麥時勢)의등지를 밧어가지고 군농회가 알선하야 지정상인(指定商人)에서 공동판매를한다는 설도잇고 또는지정상인보다사람으로정하는것보다 경쟁입찰을 식허가지고 공동판매를하리라는설이잇는데 이것이생산자들에게엇더한리익(利益)이될런는지 일반은자못주목중이라한다

地方人事

▲金在興(咸鏡南道技手)今般咸山農指導區醫事務所主任으로轉任次本報惠山支局來訪

商品取引便覽 ④

窯業品篇

陶磁器 (家庭用品)

▲生產高
◇製造戶數=二、五二五戶
◇生產金額=一、八二五、一二九圓
▲調査數
◇調査戶數=五二戶
◇生產販賣額=一、四三三、四五七圓
▲出廻期=自四月至十月
▲包裝荷造=一個식짐으로싸고荷造를하야 箱子에넛는다 五十錢가량이다
▲取引經路
◇生產者—產地仲買人又는消費地卸賣商—消費者
◇生產者 產地仲買人—消費地卸賣商—消費地小賣商—消費者
◇生產者—市場小賣商人 又는消費地小賣商—消費者
▲主要한販路=朝鮮內各地、滿洲、南中國、日本內地、比律賓、南洋地方
▲取引方法=實物에對하야 相對賣로代金은 現金拂이主나委託販賣一個月의외상이 [illegible] 代金決濟法을採用하는者가잇다
▲製造方法=普通陶器原土를물로반죽하야 一定한形體로만들어乾燥하야 素燒한後 藥칠을하고굽는다 硬質陶器는各種原料를粉碎調合하야 成型하고燒成한다 三百度로素燒한後 藥을칠하고 다시前과가든溫度로굽는다 高級高麗器는 素燒를하기前에象嵌을施한다
▲原料의種類及產地=高嶺土、硅石、長石、滿俺、石灰、石膏、朝鮮產、日本內地產品으로한다

硝子製品

▲生產高
◇製造戶數=九二戶
◇生產金額=二八〇、七九五圓
▲調査數
◇調査戶數=七戶
◇生產販賣額=二四二、〇〇〇戶
▲出廻期=週年
▲包裝荷造=硝子器는짚으로싸서 四이나籠에너어發付한다 模造眞珠는 百本식洋紙에싸서石油조箱子에넛코 세가로빗그러맨다
▲取引經路
△硝子器
◇生產者—地方卸賣商—消費地小賣商—消費者
◇生產者—消費地小賣商—消費者
△模造眞珠
◇生產者—日本內地卸賣商 又는日本內地加工工場—貿易商
◇生產者—貿易商
▲主要한販路=硝子器는朝鮮內各地 模造眞珠는日本內地
▲取引方法=現物에對하야 代金引換에依하든가 或은豫約注文에依하고 月末計算決濟로한다
▲製造方法=普通硝子器는 各種原料를混合하야 千度가량의熱度로溶解하고 手吹、押形等으로成形하야 다시加工을施한다 模造眞珠는 硝子棒을「石油瓦斯랑프」의焰으로溶解하야 鐵絲에감아冷却하야실을꿰어물로시처乾燥한다
▲原料의種類及產地=硅砂、硅石、曹達灰、滿俺、硫黃、硝子原料等主로朝鮮產品

煉瓦、土管、蓋瓦

▲生產高
◇製造戶數=七六〇戶
◇生產金額=一、一二七四、九九七圓
▲調査數
◇調査戶數=四一戶
◇生產販賣額=八一七、六五七圓
▲出廻期=自四月至十一月

세멘트

▲生產高
◇生產數量=二一三、三八七噸
◇生產金額=五、三三四、六九二圓
▲調査數
◇調査戶數=二戶
◇生產販賣額=六、九二九、二五〇圓
▲出廻期=自四月至十月
▲包裝荷造=紙袋에넛커나 麻袋에넛는다 費用은十五錢
▲取引經路
◇生產者—特約卸賣商—特約小賣店—消費者
◇生產者—特約卸賣商—消費者
▲主要한販路=朝鮮內各地、日本內地、滿洲、中華民國、露領
▲取引方法=現金取引을主로하나 一個月外이른決濟를 하는이도잇다
▲製造方法=石灰石—粉碎機—石灰石粉과粘土—乾燥—粉碎機—粘土粉을混合—再粉碎機—廻轉窯—粉碎機—乾燥機—石膏—燒塊—(石膏)—粉碎機—세멘트
▲原料의種類及產地=石灰、粘土、石膏、石炭、鐵礦=朝鮮產 主로生產工場附近產 石膏는外國產=佛國、伊太利、메시코、日本內地產=能登、出雲을併用

세멘트製品

(東京스레—트、東京大平板、東亞板、스레—트)

▲生產高
◇製造戶數=三一六戶
◇生產金額=五七八、四七五圓
▲調査數
◇調査戶數=七戶
◇生產販賣額=四七、六三五圓
▲出廻期=自三月至十一月
▲包裝荷造=木棧에넛는다
▲取引經路
◇生產者—代理店—消費者
◇生產者—消費者
▲主要한販路=朝鮮內各主要都市
▲取引方法=現品에依하야 又는銘柄에依하야 取引하되 代金은現金의後送과手形을取組하는境遇가잇다
▲製造方法=세멘트와石綿을混合한것을 板狀으로하고高壓機로壓搾加工하야 市場에내놋는다。세멘트瓦는세멘트에無紛과砂를混合하야 型枠에넛코 壓搾하야水中에、週間너엇다가 約一個月後에市場에내놋는다
▲原料의種類及產地=小野田세멘트(朝鮮產)石綿(英領加奈陀產)

生石灰·消石灰

▲生產高
◇製造戶數=一、六四戶
◇生產數量=六五、四一〇瓩
◇生產金額=四五二、〇六〇圓
▲調査數
◇調査戶數=一一戶
◇生產販賣額=五五三、五九六圓
▲出廻期=自四月至十月
▲包裝荷造=麻袋에넛커나 又는叺에넛코새가로묵는다
▲取引經路
◇生產者—仲賣商—小賣商—消費者
◇生產者—小賣商—消費者
◇生產者—消費者
▲主要한販路=朝鮮內各地
▲取引方法=미리 注文에 依하든가 現物에對하야 現金取引을하다 代金의決濟는手形에依하는일이잇다
▲製造方法=石灰、原石을小割하고 無煙炭을混合하야 窯中에서灼熱하야「生石灰」를엇는다이에물을붓고 風化식히어 消石灰로만든다
▲原料의種類及產地=石灰、原石 朝鮮產

鹽油入札結果 二圓五十一錢

鹽油共販七月分入札(不定量分)은 二十九日總督府에서 入札한結果鹽當二圓五十一錢으로合同油脂에落札되엿다 六月分에 比하면 原油輸出制裁으로 鹽當三錢高이다 그리고六月下旬의 定量第一回入札은 買取申込도僅僅一萬七千鹽에不過하고 入札價格도豫期에反하얏슴으로 再入札을行하야結果買買不成立으로終了하얏다

春繭取引市勢 【二十九日】

【對生繭一貫匁價額】 農林局發表

月日	共同販賣所名	種別	最高	最低	買取目數	價額
二五日	平南 江東	白	[illegible]	[illegible]	[illegible]	[illegible]
	江原 洪川	同	[illegible]	[illegible]	[illegible]	[illegible]
	平南 江原	同	[illegible]	[illegible]	[illegible]	[illegible]
二六	忠南 禮山	同	[illegible]	[illegible]	[illegible]	[illegible]
	平南 价川	同	[illegible]	[illegible]	[illegible]	[illegible]
	江原 金山	同	[illegible]	[illegible]	[illegible]	[illegible]
二七	忠南 禮山	同	[illegible]	[illegible]	[illegible]	[illegible]
	黃海 金泉	同	[illegible]	[illegible]	[illegible]	[illegible]
	同 瑞興	同	[illegible]	[illegible]	[illegible]	[illegible]
	平南 順川	同	[illegible]	[illegible]	[illegible]	[illegible]
	平南 价川	同	[illegible]	[illegible]	[illegible]	[illegible]
	咸南 文川	同	[illegible]	[illegible]	[illegible]	[illegible]

鑛業權設定·移動

◇鑛業權設定

登錄番號	鑛種	鑛區所在地	登錄月日	鑛業權者住所氏名
一一七四一	金銀鑛	平北寧川郡江西面 朔州郡水豐面	六月六日	京城府蓬萊町 代表者 岡部喜之助 龜城郡五峯面 車應南
一一七四二	金銀鉛鑛	黃海遂安郡大千面	同	平壤府橋町 藏原正
一一七四三	金銀鑛	江原橫城郡公根面	同七日	京城府蓬萊洞 金貞淑
一一七四四	同	京畿楊平郡龍門面	同	洪川郡洪川面 代表者 京城府南大門通 金鎰 宋東秀
一一七四五	硫化鐵 滑石	江原金化郡遠南面	六月七日	金化郡遠南面 金容九
一一七四六	金銀鑛	慶北尙州郡[illegible] 大[illegible]面	同	尙州郡[illegible] 林[illegible]
一一七四七	同	平北昌城郡大倉面	同	洪川郡[illegible] 孫[illegible]
一一七四八	同	慶北[illegible]	同	[illegible]
一一七四九	金銀鑛	同[illegible] 洛道郡[illegible]	同	代表者[illegible] 成[illegible]
一一七五〇	金銀鉛	咸南洪原郡[illegible]	同	洪原郡[illegible] 崔昌德
一一七五一	金銀鑛	同安邊郡[illegible]	同八日	元山府北村洞 代表者 洪[illegible]
一一七五二	金銀鑛	黃海平山郡[illegible] 細谷面	同	平康郡[illegible] 代表者 金[illegible]
一一七五三	同	慶南[illegible] 咸陽郡安義面	同	大邱府南山町 金[illegible]
一一七五四	同	平北寧邊郡城南面	同	寧邊郡寧邊面 金[illegible]
一一七五五	同	咸南安邊郡培花面	同	安邊郡培花面 代表者 嚴斗[illegible]
一一七五六	同	忠北淸州郡芙蓉面	同十日	高陽郡龍江面 [illegible] 天安郡成歡面 吳昌憲
一一七五七	同	咸南高原郡水洞面	同	京城府東本町 代表者 今井[illegible] 同黃金町 今田實
一一七五八	石墨	咸北城津郡鶴上面	同	同松峴洞 許[illegible] 同水下町 許[illegible]
一一七五九	金銀鑛	咸南長津郡中南面	同	長津郡新南面 代表者 李[illegible] 咸興府住吉町 朴[illegible]
一一七六〇	同	慶南陜川郡三嘉面	同	咸安郡漆原面 金相[illegible]
一一七六一	同	咸南定平郡文山面	同	咸興府中央町 井手保
一一七六二	鐵鑛	黃海信川郡弓興面	同	長淵郡長淵面 代表者 張常[illegible] 同 金明植
一一七六三	金銀鑛	平北昌城郡東倉面	同	平壤府[illegible] 吉[illegible]四郞 同昌城郡東倉面 代表者 李忠根 張[illegible]
一一七六四	同	咸南洪原郡鶴泉面	同	洪原郡[illegible] 崔昌德
一一七六五	同	平北熙川郡熙川面 東面	同十一日	滿洲國新京日本橋通 代表者 松本繁之 熙川郡熙川面 牟田政[illegible] 江界郡江界邑 金[illegible] 同 金萬鳳
一一七六六	同	黃海平山郡龍山面	同	開城府高麗町 尹光善

◇鑛業權移轉

登錄番號	鑛種	鑛區所在地	登錄月日	鑛業權者住所氏名
一〇四〇九		忠北陰城郡陰城面 遠南面	四日	京城府苑南洞 代表者 金[illegible]
一一五一七		慶北奉化郡才山面 小川面	六月三日	奉化郡春陽面 李貞鎬
一〇九四一		忠南靑陽郡定山面 靑陽面、赤谷面	同	同南大門通 宋東秀
八七三五		平北熙川郡熙川面	同	京城府安國洞 代表者 洪[illegible] 熙川郡熙川面 代表者 李元[illegible] 同 金洙 宋[illegible]
一〇九三五		江原洪川郡斗村面	同	洪川郡洪川面 代表者 安相[illegible] 京城府昌信洞 金基[illegible] 公州郡公州邑 金[illegible] 京城府鍾路三丁目 申學[illegible] 金永[illegible]
六〇一〇		全南和順郡東福面	同五日	全羅郡金[illegible] 金昌[illegible] 京城府[illegible] 朴[illegible]

◇共同鑛業權者脫退

登錄番號	鑛區所在地	登錄月日	事項
八三九五	京畿安城郡陽城面	六月五日	李[illegible]任意脫退
一一四一一	京畿開豐郡上道面 光德面、青郊面	同六日	楊[illegible]任意脫退
九四七六	全北鎭安郡[illegible]	同七日	金元[illegible]任意脫退
一〇〇四五	咸南定平郡朱伊面	同八日	李[illegible]任意脫退 中條平五郞任意脫退
一一五八九	同新興郡東上面	同	木村米吉任意脫退
九八六八	忠北永同郡龍化面 全北茂朱郡雪川面	同十日	[illegible]任意脫退